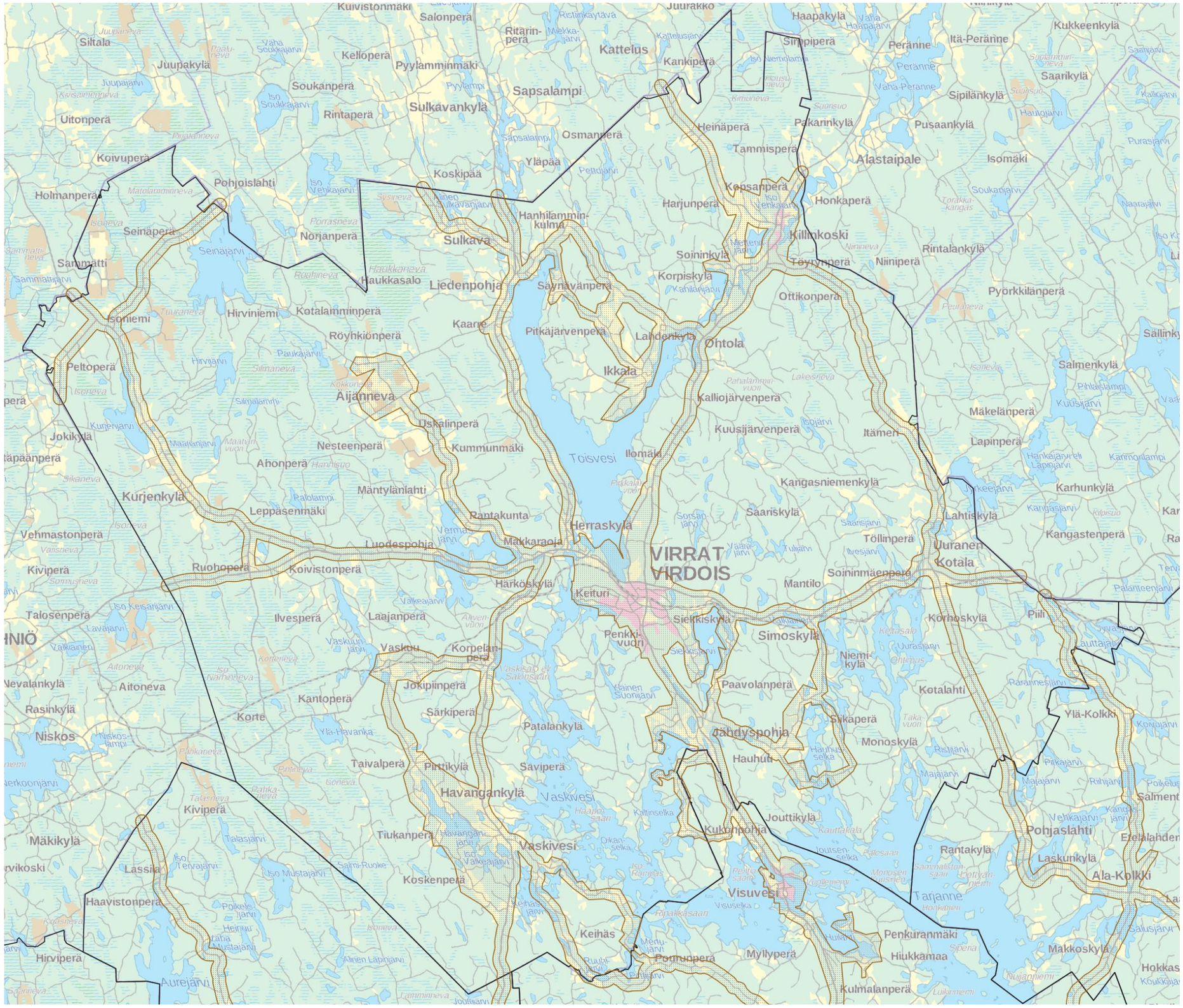
Kuivistonmäki
Salonperä
Ritarin-perä
Kattelus
Juurakko
Haapakylä
Kukkeenkylä
Siltala
Juupakylä
Kellöperä
Pyylamminmäki
Kankiperä
Simpiperä
Peränne
Itä-Peränne
Saarikylä
Soukanperä
Sulkavankylä
Sapsalampi
Sipilänkylä
Uitonperä
Rintaperä
Heinäperä
Pakarinkylä
Pusaankylä
Osmanperä
Tammisperä
Koivuperä
Yläpää
Alastaipale
Isomäki
Koskipää
Pohjoislahti
Holmanperä
Kepsanperä
Honkaperä
Harjunperä
Hanhilammin-kulma
Killinkoski
Seinäperä
Norjanperä
Sulkava
Rintalankylä
Sammatti
Haukkasalo
Liedenpohja
Soininkylä
Täyrynperä
Niiniperä
Korpiskylä
Säynävänperä
Ottikonperä
Pyörkkilänperä
Isoniemi
Hirviniemi
Kotalamminperä
Kaarre
Röyhkiönperä
Pitkäjärvenperä
Lahdenkylä
Ohtola
Sällinky
Peltoperä
Salmenkylä
Ikkala
Äijänneva
Kalliojärvenperä
Mäkelänperä
Uskalinperä
Kuusijärvenperä
Itämeri
Jokikylä
Nesteenperä
Kummunmäki
Lapinperä
Ahonperä
Toisvesi
Ilomäki
Kangasniemenkylä
Kurjenkylä
Mäntylänlahti
Karhunkylä
Leppäsenmäki
Rantakunta
Herraskylä
Sääriskylä
Lahtiskylä
Vehmastonperä
Luodespohja
Makkaraoja
VIRRAT
VIRDOIS
Töllinperä
Kangastenperä
Uuranen
Kotala
Kiviperä
Ruohoperä
Koivistonperä
Härköskylä
Keituri
Soininmäenperä
Mantilo
Talosenperä
Ilvesperä
Laajanperä
Siikiskylä
Korhoskylä
Piili
Simoskylä
Vaskuu
Korpelan-perä
Niemi-kylä
Nevalankylä
Aitoneva
Jokipiinperä
Paavolanperä
Kotalahti
Rasinkylä
Kantoperä
Korte
Särkiperä
Ylä-Kolkki
Niskos
Patalankylä
Sikaperä
Jahdyspohja
Monoskylä
Taivalperä
Pirttikylä
Saviperä
Hauhuti
Havangankylä
Vaskivesi
Kiviperä
Jouttikylä
Mäkikylä
Tiukanperä
Kukonpohja
Pohjaslahti
Rantakylä
Lassila
Laskunkylä
Ala-Kolkki
Koskenperä
Visuvesi
Tarjanne
Haavistonperä
Keihäs
Penkuranmäki
Hirviperä
Pontinperä
Myllyperä
Hiukkamaa
Makkoskylä
Aurejärvi
Kulmalanperä

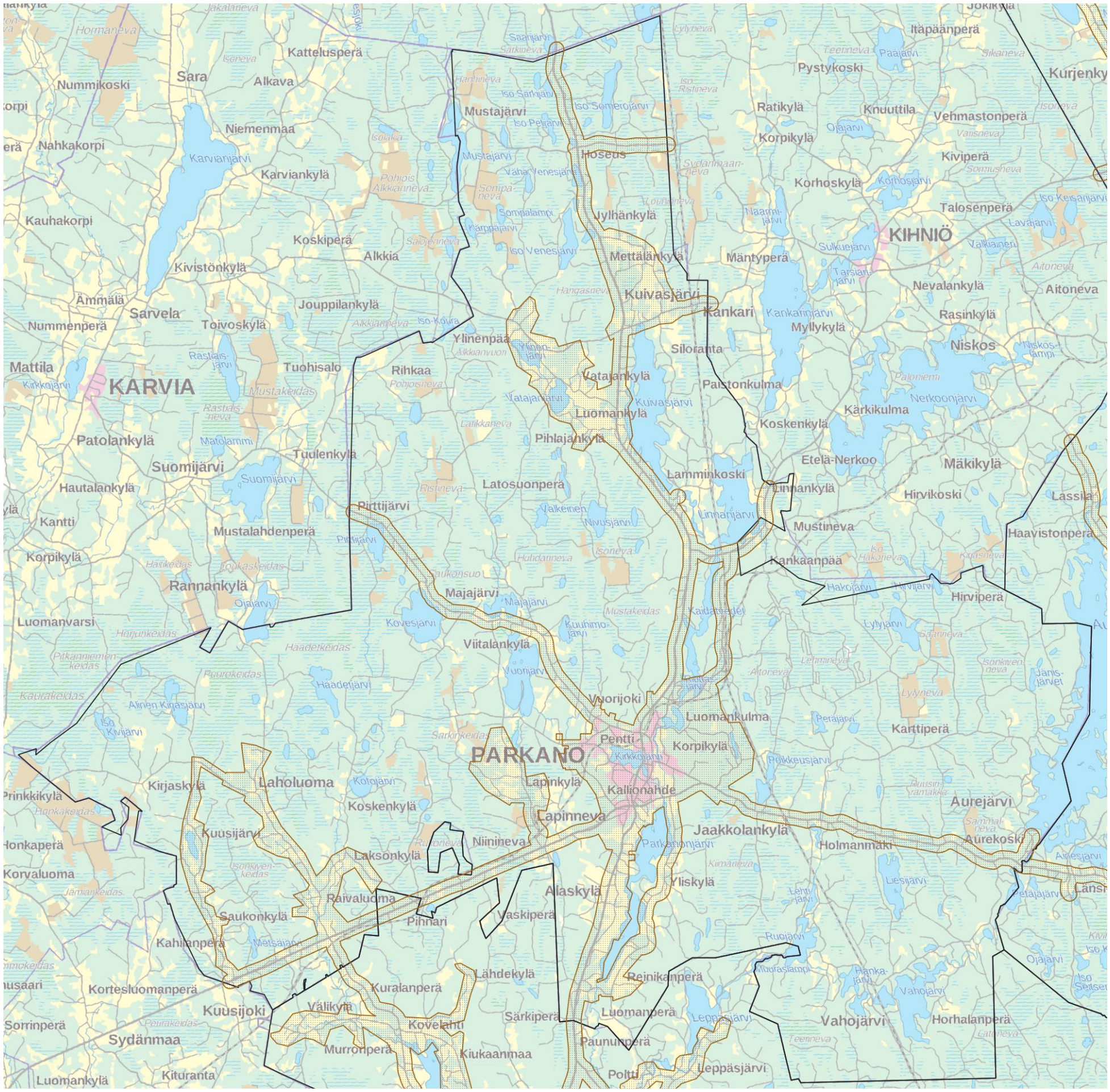
KARVIA
KIHNIÖ
PARKANO
Sara
Alkava
Kattelusperä
Nummikoski
Niemenmaa
Nahkakorpi
Karviankylä
Kauhakorpi
Koskiperä
Alkkia
Kivistönkylä
Ämmälä
Sarvela
Nummenperä
Toivoskylä
Jouppilankylä
Mattila
Tuohisalo
Rihkaa
Mustajärvi
Hoseus
Jylhänkylä
Mettälänkylä
Kuivasjärvi
Kankari
Ylinenpää
Vatajankylä
Luomankylä
Pihlajankylä
Siloranta
Paistonkulma
Koskenkylä
Kärkikulma
Niskos
Rasinkylä
Nevalankylä
Aitoneva
Talosenperä
Kiviperä
Korhoskylä
Korpikylä
Ratikylä
Pystykoski
Itäpäänperä
Kurjenky
Vehmastonperä
Knuuttila
Mäntyperä
Myllykylä
Patolankylä
Suomijärvi
Hautalankylä
Kantti
Mustalahdenperä
Korpikylä
Rannankylä
Luomanvarsi
Tuulenkylä
Pirttijärvi
Latosuonperä
Lamminkoski
Etelä-Nerkoo
Linnankylä
Mäkikylä
Hirvikoski
Lassila
Mustineva
Haavistonperä
Kankaanpää
Hirviperä
Majajärvi
Viitalankylä
Vuorijoki
Luomankulma
Karttiperä
Pentti
Korpikylä
Kirjaskylä
Laholuoma
Lapinkylä
Kallionahde
Koskenkylä
Lapinneva
Aurejärvi
Jaakkolankylä
Holmanmäki
Aurekoski
Kuusijärvi
Niinineva
Laksonkylä
Korvaluoma
Raivaluoma
Alaskylä
Yliskylä
Saukonkylä
Pihnari
Vaskiperä
Kahilanperä
Lähdekylä
Reinikanperä
Kortesluomanperä
Kuralanperä
Kuusijoki
Välikytä
Kovelahti
Särkiperä
Luomanperä
Vahojärvi
Horhalanperä
Sorrinperä
Sydänmaa
Murronperä
Kiukaanmaa
Paununperä
Luomankylä
Kituranta
Poltti
Leppäsjärvi

Monoskylä
Hauhuu
Saviperä
Vaskivesi
Jouttikylä
Kukonpohja
Vaskivesi
Visuvesi
Tarjanne
Rantakylä
Pohjaslahti
Salmentaka
Myllykylä
Laskunkylä
Ala-Kolkki
Jouttikylä
Kanervakylä
Laajankylä
Keihäs
Penkuranmäki
Hiukkamaa
Mäkkoskylä
Hokkaskylä
Pourunperä
Myllyperä
Kulmalanperä
Laakanperä
Pirttikylä
Risujärvenperä
Tuuhoskylä
Tammikoski
Pohtio
Tuurakylä
Tyynysniemi
Mustajärvi
Myllykylä
Koivujärvi
Korpula
Syrjänperä
Hanho
Joensuu
Ruovesi
Huopioniemi
RUOVESI
Harakkala
Ahvenine
Minkkisperä
Hietalanperä
Räminki eli Tyrninkylä
Kauttu
Pyydysmäki
Pihlajalahti
Ruhala
Vääriinmaja
Riekkolanperä
Taipale
Kaukola
Huumonkylä
Palovesi
Lopospera
Jäminkipohja eli Pohjankylä
Hyyrylä
Hammonperä
Uusikylä
Kuru
Karjula
Juurakonperä
Siikalahti
Sourunperä
Niemelänperä
Peippokylä
Yltävänperä
Hainan
Kekkonen
Niemikylä
Kylliönkulma
Hyytiälä
Parkkuu
Murole
Liimonperä
Musturinkulma
Penttilänkylä
Uusikylä
Kapee
Kaakonperä
JUUPAJOKI
Toikko
Ylisenperä
Korkeakoski

Korhoskylä
Piili
Palanteenjärvi
Yltiä
Petäisjärvi
Haapamäki
Otava
Kivilahti
Hakamäki
Tiusala
Nyyssänniemi
Kotalahti
Paranneslärvi
Ylä-Kolkki
Vuoriperä
Korpelanperä
Valkealahti
Hepolampi
Manniskylä
Riiho
Ristimäki
Myllykylä
Salmentaka
Heinänen
Keurusselkä
Airolahti
Pohjaslahti
Etelälahdenkylä
Jouttikylä
Rantakylä
Laskunkylä
Ala-Kolkki
Haikankylä
Lahdensuo
Kastari
Järvenpää
Korpisenselkä
Liukko
Tarjanne
Laajankylä
Kanervakylä
Kolho
Valkeaniemi
Kankaanpää
Onnelanmäki
Penkuranmäki
Makkoskylä
Hiukkamaa
Hokkaskylä
Laksinperä
Häkkiskylä
Niemenkylä
Pirttikylä
Tuuhoskylä
Tammikoski
MÄNTTÄ-VILPPULA
Mustaselkä
Tuurakylä
Tyynysniemi
Koivujärvi
Seppälä
Linjala
Ajosharju
Mänttä
Juhola
Korpula
Kyrönniemi
Vilppula
Mustalahti
Syrjänperä
Hanho
Huopioniemi
Korpelanmäki
Ruovesi
Harakkala
Ahveninen
Riihosperä
Kaltila
Minkkisperä
Pynnöskylä
Kuoreniemi
Kautto
Suluslahti
Vessarinkulma
Kuorevesi
Ruhala
Vääränmaja
Taipale
Kaukola
Kolonkulma
Kavala
Hyyrylä
Jäminkipohja eli Pohjankylä

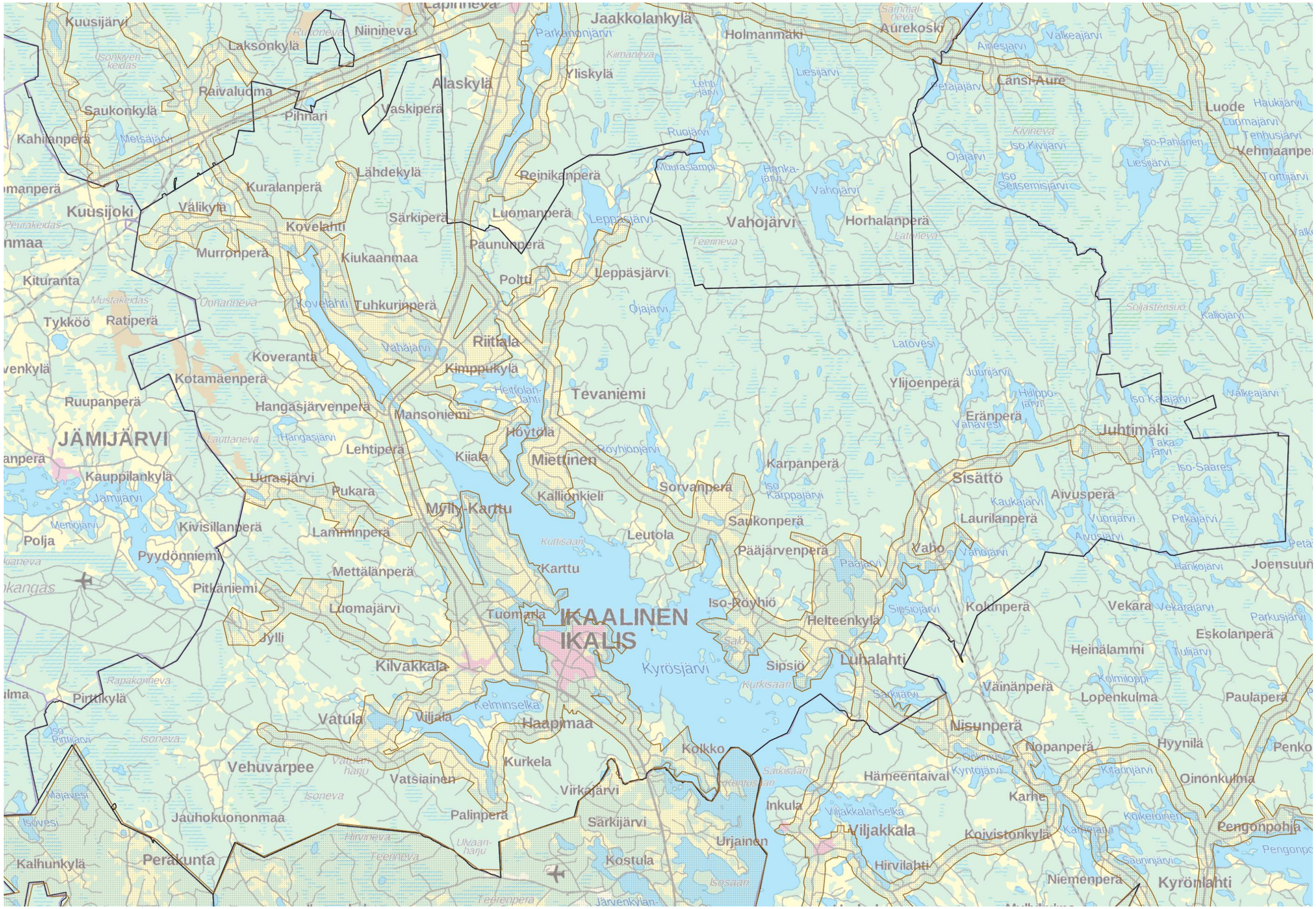
Kuusijärvi
Laksonkylä
Niinineva
Jaakkolankylä
Holmanmäki
Aurekoski
Aimesjärvi
Valkeajärvi
Yliskylä
Alaskylä
Raivaluoma
Saukonkylä
Pihnari
Vaskiperä
Kahilanperä
Metsäjärvi
Liesijärvi
Länsi-Aure
Luode
Haukijärvi
Luomajärvi
Tenhusjärvi
Vehmaanpe
Torttijärvi
Iso-Pahlanen
Liesijärvi
Iso Kivijärvi
Ojajärvi
Iso Seitsemisjärvi
Lähdekylä
Kuralanperä
Reinikanperä
Ruojärvi
Muuraslampi
Hanka-järvi
Vahojärvi
Kuusijoki
Välikylä
Kovelahti
Särkiperä
Luomanperä
Leppäsjärvi
Vahojärvi
Horhalanperä
Teerneva
Latoneva
Murronperä
Kiukaanmaa
Paunuinperä
Kituranta
Poltti
Leppäsjärvi
Mustakeidas
Ummanneva
Kovelahti
Tuhkurinperä
Ojajärvi
Soljastensuo
Kalliojärvi
Tykköö
Ratiperä
Vähäjärvi
Riitiala
Latovesi
Koveranta
Kimppukylä
Kotamäenperä
Heittolan-lahti
Tevaniemi
Ylijoenperä
Juurijärvi
Hulippo-järvi
Iso Kalajärvi
Valkeajärvi
Ruupanperä
Hangasjärvenperä
Mansoniemi
Eränperä
Vähävesi
JÄMIJÄRVI
Lauttaneva
Hangasjärvi
Höytölä
Juhtimäki
Taka-järvi
Lehtiperä
Kiiala
Miettinen
Röyhiönjärvi
Karpanperä
Iso-Saares
Kauppilankylä
Uurasjärvi
Pukara
Kalliönkieli
Sorvanperä
Iso Karppajärvi
Sisättö
Aivusperä
Kaukajärvi
Jämijärvi
Myllykarttu
Saukonperä
Laurilanperä
Vuorijärvi
Pitkäjärvi
Kivisillanperä
Lamminperä
Leutola
Aivusjärvi
Polja
Kuttisaari
Pääjärvenperä
Vaho
Vahojärvi
Pyydönniemi
Mettälänperä
Karttu
Hankojärvi
Joensuun
Pitkäniemi
Iso-Röyhiö
Sipsiöjärvi
Kolunperä
Vekara
Vekarajärvi
Parkusjärvi
Luomajärvi
Tuomarla
IKAALINEN
IKALIS
Helteenkylä
Eskolanperä
Jylli
Heinälammi
Tullijärvi
Kilvakkala
Kyrösjärvi
Sipsiö
Luhalahti
Kurkisaari
Kolmioppi
Rapakorneva
Väinänperä
Lopenkulma
Pirttikylä
Kelminselkä
Paulaperä
Vatula
Viljala
Haapimaa
Nisunperä
Kolkko
Nopanperä
Hyynilä
Penko
Vehuvarpee
Kurkela
Hämeentaival
Kyntöjärvi
Oinonkulma
Vatsiainen
Virkajärvi
Karhe
Inkula
Viljakkalanselkä
Palinperä
Särkijärvi
Viljakkala
Koivistonkylä
Pengonpohja
Jauhokuononmaa
Urjainen
Hirvilahti
Kalhunkylä
Perakunta
Kostula
Niemenperä
Kyrönlahti

Kaukola
Kolonkulma
Kavala
Niinimäki
Jäminkipohja eli Pohjankylä
Hyyrylä
Suinula
Huikuri
Juurakonperä
Sourunperä
Niemelänperä
Lyly
Hulipas
Valkamanperä
Pihlaisto
Myllyperä
Vehkaoja
Halli
Kekkonen
Kylliönkulma
Pirttikangas
Kantola
Hyytiälä
Hirvijärvi
Laajanpohja
Musturinkulma
Jusikylä
Selänsyrjä
Penttilänkylä
JUUPAJOKI
Ristijärvi
Korkeakoski
Sahrajärvi
Haukilahti
Kopsamo
Romula
Eväjärvi
Lauttakulma
Jylhänperä
Petääjärvi
Juupasilta
Korvenkylä
Haikara
Hirsilä
Kihlala
Maunus
Melli
Kokkila
Pehunperä
Viteli
Talviainen
Höllö
Nihuantausta
Länkipohja
Enokunta
Aakkola
Onnistaipale
Haavisto
Tunkelo
Yliskylä
Leinolankylä
Karttimi
Eräslahti
Holma
Hiukkaa
Nihua
Koivisto
Torkkeli
Myllykylä
Savonkylä
Oriveden
Pohula
Längelmäen kirkonkylä
Pitkäjärvi
Piittala
Viitapohja
ORIVESI
Lyytikkälä
Lähnäjärvenkulma
Kutema
Oriveden asema
Vehkalahti
Attila
Vinkiä
Hänhilahti
Solttila
Koljonselkä
Västilä
Puhanila
Koppala
Pukarankulma
Siitama
Neulaniemi
Leväslahti
Pitkänveden kulma
Naappila
Koivuniemi
Kuivanen
Hintelahti
Majo
Ruokonen
Rajalahti
Leppäkoski
Tolliinmaa
Kauppila
Vedentausta
Säynäjärvi
Eräpyhä
Mulkoila
Löytäne
Ottele
Huhtala
Eräjärvi
Lihasula
Köyrä
Pousa
Vihasjärvi
Vuorenkulma
Suinula
Längelmävesi
Hietalahti
Järvenpää
Kautiala
Neulaniemi
Pajula
Järvikulma
Ponsanselkä
Kivisalmi
Mattilankylä
Pispala
Rantalankulma
Vähä-Pentö

Kolunkylä
Pulesjärvi
Siitama
Naappila
Ruokonen
Säynäjärvi
Tollionmaa
Rajalahti
Koivuniemi
Kuivanen
Soittila
Neulaniemi
Koppala
Kauppila
Eräpyhä
Eräjärvi
Ristinselkä
Längelmävesi
Leväslahti
Hirtolahti
Vedentausta
Mulkoila
Majo
Vähä-Löytäne
Iso-Löytäne
Pitkänveden-kulma
Pukarankulma
Puharila
Leppäkoski
Löytäne
Ottele
Vuorenkulma
Järvenpää
Pajula
Mattilankylä
Liehunkulma
Sahankulma
Vehkajärvi
Vehkakylä
Rasinkulma
Ilvesvuori
Pohja
Tervaniemi
Puntari
Rantalankulma
Vähä-Pentro
Haapasaari
Kivisalmi
Hietalahti
Enonselkä
Ponsanselkä
Noksioinen
Moltsia
Korpiniemi
Pakkala
Majaalahti
Sahalahti
Pispala
Sillanmäki
Kautiala
Järvikulma
Neulaniemi
Ponsa
Köyrä
Lihasula
Huhtala
Suinula
Ruutana
Onkijärvi
Palo
Sorila
Ilmari
Olkahinen
Niihama
Nikki
Jussila
Mustoo
Vesijärvi
Päkinmäki
Kesä
Riku
Kyötikkälä
Vatiala
Suorama
KANGASALA
Suntinmäki
Herttuala
Hiutijärvi
Saarenmaa
Tiihala
Ohtola
Kuru
Roine
Vietävä
Haapaniemi
Kaivanto
Raikku
Ihari
Pohjalahti
Huntila
Salmentaka
Luikala
Varala
Vehoniemen-kylä
Saarikylät
Kirpu
Epaala
Pälkänevesi
Uusi-Mälkilä
Lovensalo
Kuohenmaa
Mälkilä
Tossanselkä
Kolunmaa
Pyörönmaa
Huhti
Onkkaala
Kuusisto
PÄLKÄNE
Selänsivu
Kukkola
Aitoo
Vimmunkulma
Uusikylä
Holja
Niemikunta
Luopioinen
Haltia
Sappee
Tursola
Välimaa
Pakkala
Kilpijärvi
Mutaskulma
Rautajärvi
Kurkijoki
Kyynärö
Rantakulma
Kortteenpohja
Ruljankylä
Padankoski
Porasa
Vähtermetsä eli Kelkankylä
Kasiniemi
Murronkulma
Metsäkulma
Niitynlahti
Säynäjärvi

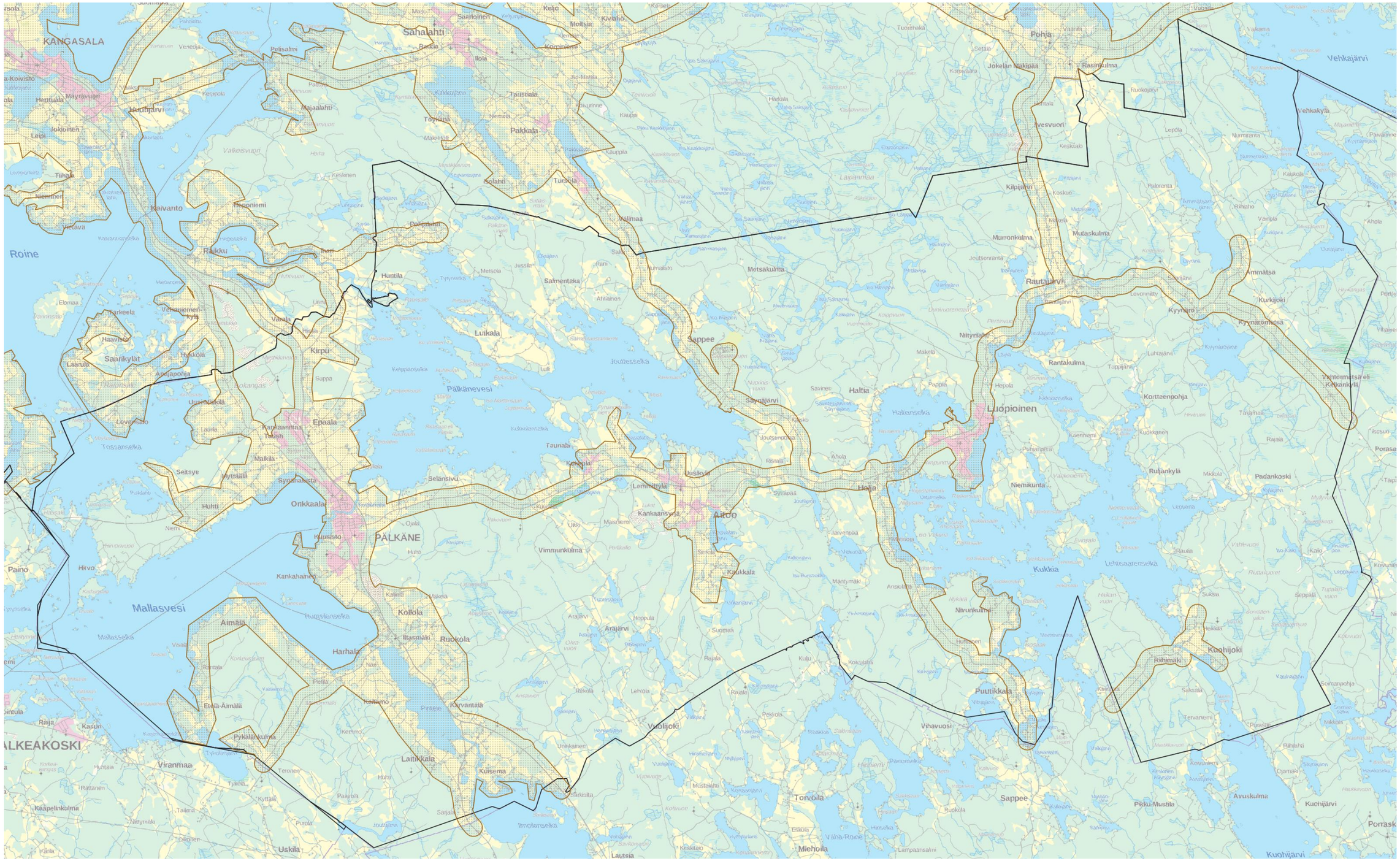
KANGASALA
Sahalahti
Keijo
Moitsja
Kivaho
Saarioinen
Pohja
Vehkajärvi
Vehkakylä
Jokelan Nakipää
Rasinkulma
Ruokojärvi
Polisalmi
Veneoja
Mayravuori
Herituala
Hauhjärvi
Majaalahti
Kirkkojärvi
Taustiala
Pakkala
Töyrinä
Jokioinen
Leipi
Tihala
Nieminer
Metava
Valkeisvuori
Keskinen
Kaivanto
Kaupinniemi
Kolahti
Tursola
Laipanmaa
Ivesvuori
Keskilab
Lepola
Numminta
Kaukola
Kilpajärvi
Koskue
Palaranta
Rinaho
Roine
Räikku
Pohjalahti
Valimaa
Murronkulma
Mutaskulma
Ammätsä
Huntila
Salmentaka
Metsäkulma
Rautajärvi
Kurkijoki
Kyynäröinniesä
Tarkeela
Vermanmen-kylä
Varala
Luikala
Sappee
Joutesselkä
Kyynäro
Niitynlahti
Haavisto
Saarikylät
Laarala
Hukkola
Kirpu
Ankjapohja
Kelpiänselkä
Pälkänevesi
Rantakulma
Vähäniemen-kylä
Haltia
Luopioinen
Kortteenpohja
Lovensalo
Tossanselkä
Epaala
Kankaanmaa
Talsa
Taunala
Kuhala
Malkila
Seitsye
Myrtälä
Selänsivu
Uusikylä
Lemmitkylä
Hoija
Niemikunta
Rujankylä
Padankoski
Onkkaala
Kankaansyrjä
Aitoo
Huhti
PÄLKÄNE
Vimmunkulma
Kukkala
Kukkia
Lehtisaarenselkä
Paino
Hirvo
Kankahainen
Mallasvesi
Äimälä
Kollola
Nivunkulma
Suksia
Seppälä
Iilasmäki
Ruokola
Harhala
Rähmäki
Kuohijoki
Etelä-Äimälä
Kärvantälä
Puutikkala
Vuolijoki
Vihavuosi
Pykälänkulma
Kasun
Raja
ALKEAKOSKI
Viranmaa
Laitikkala
Kuisema
Kaapelinkulma
Uskila
Torvoila
Sappee
Pikku-Mustila
Avuskulma
Kuohijärvi
Porrask
Miehoila
Lautsia
Ilmolanselkä

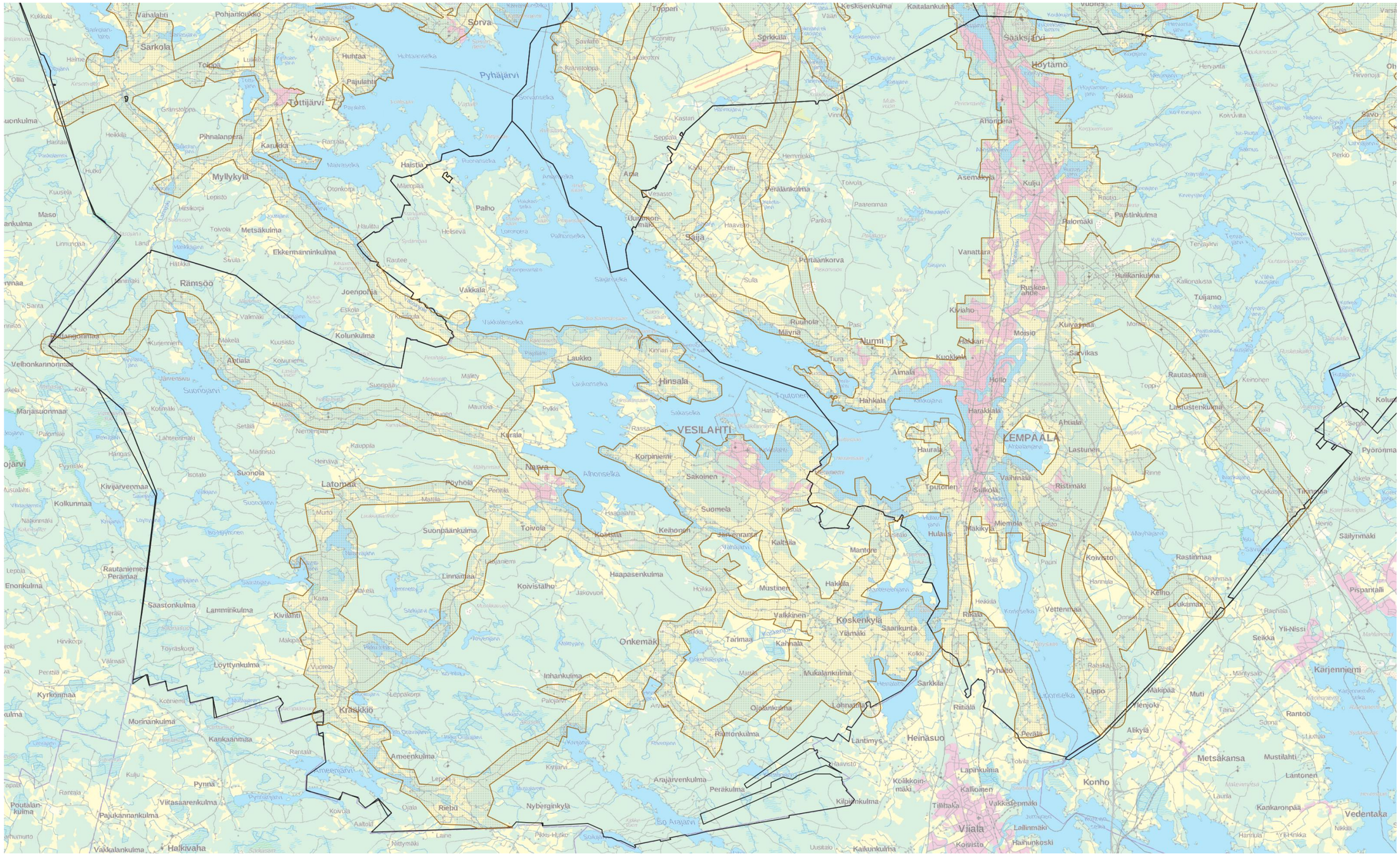
Sarkola
Vahalahti
Pohjanloukko
Sorva
Huhtaa
Pajulahti
Töttijärvi
Pyhäjärvi
Gränstolppa
Pihnalanperä
Karukka
Myllykylä
Haistia
Palho
Metsäkulma
Ekkermanninkulma
Rämsöö
Joenpolta
Vakkala
Kolunkulma
Abtiala
Velhonkannoinmaa
Marjasuonmaa
Suonojärvi
Kivijärvenmaa
Kolkunmaa
Suonola
Latomaa
Rautaniemen Peramaa
Enonkulma
Saastonkulma
Lammiinkulma
Kivilahti
Löyttynkulma
Kyrkonmaa
Morinankulma
Kankaanmaa
Pynnä
Viitasaarenkulma
Pajukannankulma
Poutalankulma
Vakkalankulma
Halkivaha
Kraakkiö
Ameenkulma
Ameenjärvi
Riehu
Nyberginkylä
Iso Arajärvi
Arajärvenkulma
Peräkulma
Kilpiänkulma
Kaikunkulma
Lantimys
Heinäsuo
Kolikkoinmäki
Lapinkulma
Kalliolinen
Tiilitaka
Vakkistenmäki
Viiala
Lallinmäki
Koivisto
Haihunkoski
Konho
Metsäkansa
Mustilahti
Lantonen
Kankaronpää
Vedentaka
Nikkilä
Häriniä
Yli-Kinkka
Kärjenniemi
Rantoo
Liuttula
Seikka
Yli-Nissi
Pispantalli
Sälynmäki
Tiirmola
Pyöronmaa
Kolu
Sepp
Rantasenmaa
Keinonen
Lastustenkulma
Tuljamo
Tervajärvi
Palstinkulma
Palomäki
Huilkankulma
Kallionalusta
Kuivaspää
Sarvikas
Rautasenmaa
Lastunen
Ahtiala
Ristimäki
Vähmala
Suikola
Tputonen
Hauralä
Harakkala
Hollo
Hahkala
Aimala
Kuokkala
Nurmi
Mörsiö
Kiviaho
Ruskeaahde
Vanattara
Asemakylä
Kulju
Ahondera
Höytämö
Sääksjärvi
Sorkkälä
Keskisenkulma
Kaitalankulma
Toppari
Kastari
Seppälä
Aitta
Säijä
Uuttomäki
Perälankulma
Pörtaankorva
Ruuhola
Mäyrä
Hinsala
Laukko
Lauksonselkä
Kurala
VESILAHTI
Korpiniemi
Sakoinen
Suomela
Kaltaila
Mantere
Hulaus
Makikylä
Miemola
Koivisto
Rastinmaa
Kelho
Leukamaa
Vettenmaa
Rikkala
Hakkila
Mustinen
Valkkinen
Köskenkylä
Ylämäki
Saarikunta
Kahnala
Tarimaa
Mukalankulma
Ojalankulma
Lohinaama
Riuttonkulma
Onkemäki
Inhankulma
Leppäkorpi
Palojärvi
Kivijärvi
Nummi
Pyhäjärvi
Sarkkila
Riitiälä
Perälä
Lippo
Makipää
Muti
Alikylä
Haapasenkulma
Koivistalho
Linnamaa
Suonpäänkulma
Toivola
Köstälä
Keihonen
Järventanta
Vahajärvi
Malkia
Kaira
Mäkpää
Vuoreela
Hirsikorpi
Toyräskorpi
Penttilä
Kotiniemi
Kuju
Rantala
Pynnäjärvi
Koivola
Aaltola
Laine
Niittymäki
Pikku-Hutko
Soikua
Uusitalo
Kotiniemi
Kuusela
Maso
Linnunpaa
Lana
Santa
Hirsikorpi
Toivola

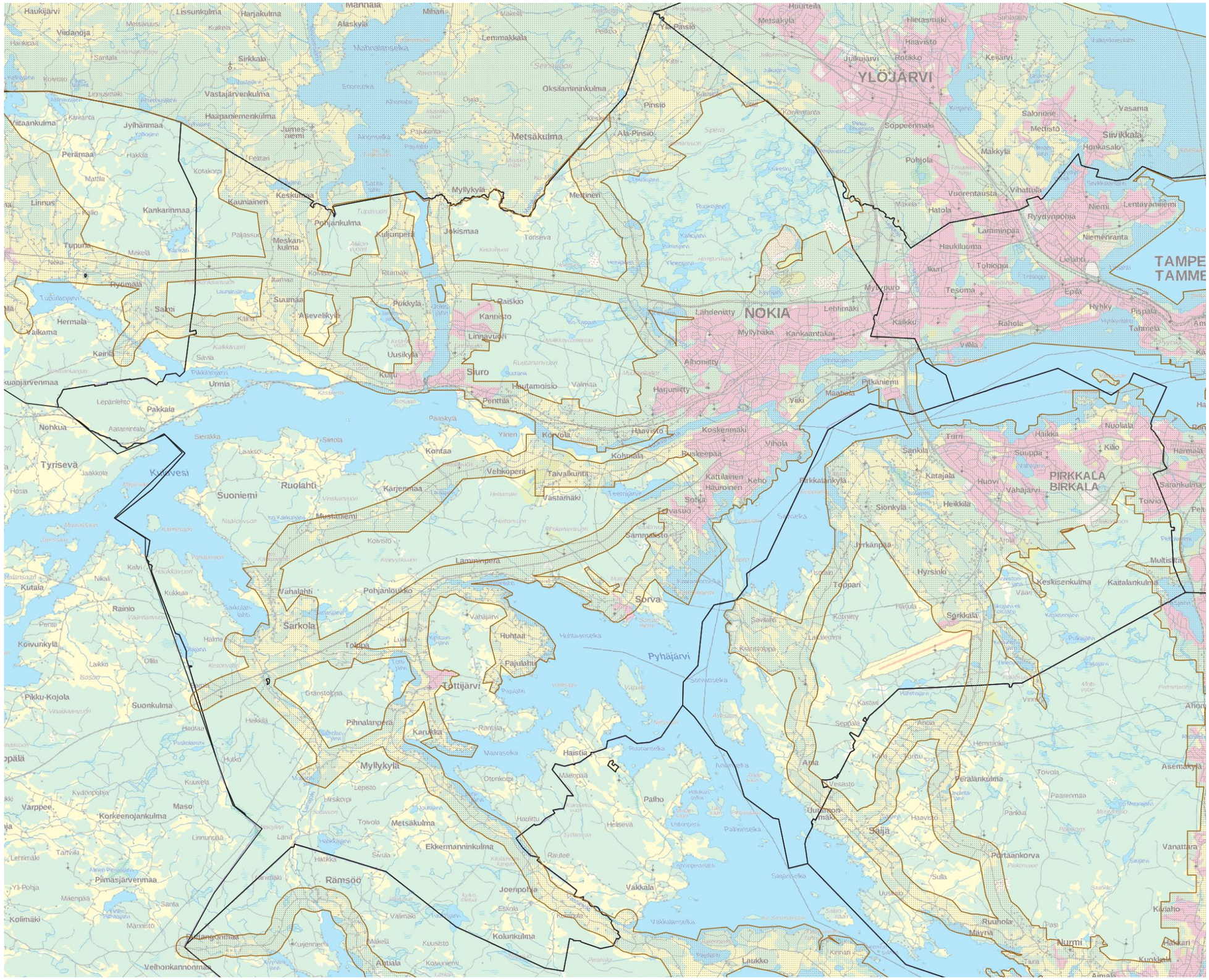
YLÖJÄRVI
NOKIA
PIRKKALA
BIRKALA
TAMPE
TAMME
Ylöjärvi
Nokia
Pirkkala
Kangasala
Orivesi
Ruovesi
Parkano
Ikaalinen
Juupajoki
Tampere
Lempäälä
Vesilahti
Tyrisevä
Pyhäjärvi
Sorva
Ähtäri
Virrat
Jämsä
Kuhmoinen
Mänttä-Vilppula
Kihniö
Kihniö
Nurmi
Ruutana
Ruotsalainen
Ruotsalainen
Ruotsalainen

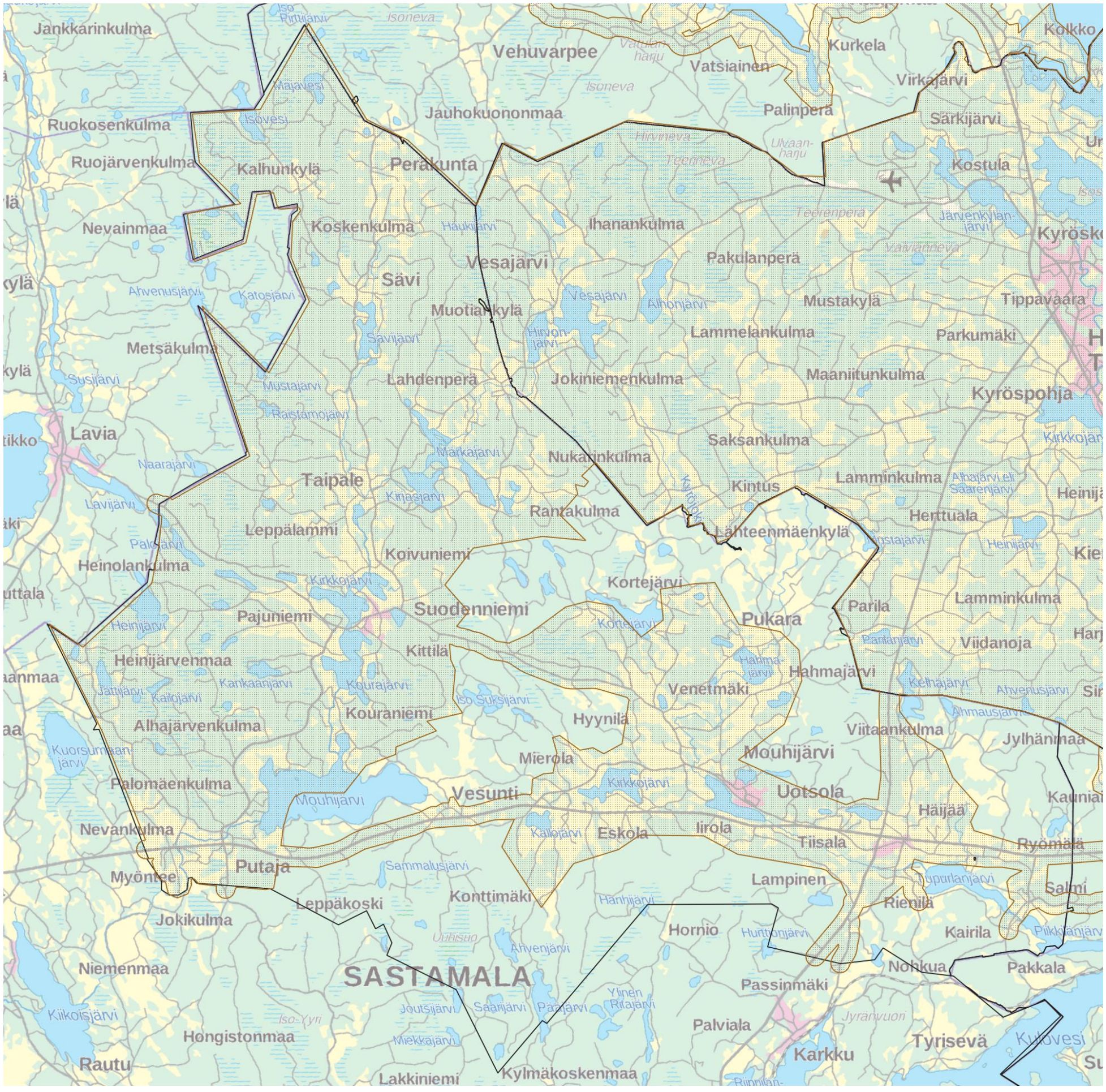
Jankkarinkulma
Vehuvarpee
Kurkela
Kolkko
Vatsiainen
Virkajärvi
Ruokosenkulma
Jauhokuononmaa
Palinperä
Särkijärvi
Ruojärvenkulma
Kalhunkylä
Perakunta
Kostula
Nevainmaa
Koskenkulma
Ihnankulma
Vesajärvi
Pakulanperä
Sävi
Mustakylä
Tippavaara
Metsäkulma
Muotiankylä
Lammelankulma
Parkumäki
Lahdenperä
Jokiniemenkulma
Maaniitunkulma
Kyröspohja
Lavia
Saksankulma
Nukarinkulma
Taipale
Kintus
Lamminkulma
Rantakulma
Lähteenmäenkylä
Herttuala
Leppälammi
Koivuniemi
Heinolankulma
Kortejärvi
Suodenniemi
Pajuniemi
Pukara
Parila
Lamminkulma
Kittilä
Viidanoja
Heinijärvenmaa
Hahmajärvi
Venetmäki
Kouraniemi
Hyynilä
Alhajärvenkulma
Viitaankulma
Jylhänmaa
Mierola
Mouhijärvi
Palomäenkulma
Vesunti
Uotsola
Häijää
Nevankulma
Eskola
Iirola
Tiisala
Ryömälä
Putaja
Myönnee
Lampinen
Salmi
Leppäkoski
Konttimäki
Rienilä
Jokikulma
Hornio
Kairila
Niemenmaa
SASTAMALA
Nohkua
Pakkala
Passinmäki
Palviala
Hongistonmaa
Tyrisevä
Karkku
Rautu
Lakkiniemi
Kylmäkoskenmaa

Sikkilä
Pitkäjärvi
Petäjäjärvi
Hankojärvi
Joensuunperä
Parkkuu
Muurainen
Vankavesi
Murole
Liimonperä
Penttilänkylä
Joutenus
Kaakonperä
Saarijärvi
Kapee
Ylisenperä
Poikelus
Jakama
Toikko
Tominaki
Parkusjärvi
Eskolanperä
Tulijärvi
Hankala
Vuolteenniemi
Pitkäjärvi
Ala-Pirttijärvi
Kalliojärvi
Ralakejärvi
Paulaperä
Leppälahti
Iso-Leppäsalo
Hohka-niemi
Kurjenjärvi
Kaanaa
Länsi-Teisko
Penko
Leppäjärvi
Myyrysuiemi
Iso-Vesassalo
Yrjölänkylä
Särkänperä
Vehokylä
Valkeajärvi
Oinonkulma
Velaatta
Velaattajärvi
Ukaanjärvi
Pehunperä
Värminmäki
Pengonpohja
Ukaa
Terälahti
Maisakki
Pirttijärvi
Yliskylä
Selkäsaari
Huhkaankylä
Kulju
Koljonselkä
Maisansalo
Petäjäjärvi
Lauttajärvi
Hepovuori
Pohjankylä
NÄSIJÄRVI
Teisko
Loppisjärvi
Myllykylä
Savonkylä
Mutala
Kaletonjärvi
Iso-Viljamoinen
Taulakylä
Toijakylä
Kulkkila
Hänkäjärvi
Kyöstilä
Korpisaari
Kaiharinlahti
Viitapohja
Paarlahti
Isosaari
Äijänsaari
Ylinen
Kääniemi
Mäkikylä
Hänhilä
Kaihari
Vertuu
Kämmenniemi
Pohtola
Syvälahti
Perästilta
Iso-Otava
Vaavunjärvi
Pulesjärvi
Paalijärvi
Lempiäniemi
Paavola
Vastamäki
Vahanta
Kolunkylä
Pulesjärvi
Rukojärvi
Haukkaniemi
Pihkaperä
Iso-Päivärjärvi
Pitkäjärvi
Veittijärvi
Säärijärvi
ÖJÄRVI
Keijärvi
Vääräjärvi
Näsiselkä
Aitoniemi
Iso-Lumoojärvi
Peuranta
Alinen Salmijärvi
Sorila
Palo
Siivikkala
Mettistö
Aitolahti
Havisevanjärvi
Huhtala
Onkijärvi
Vuorentausta
Nurmi
Suinula
Lentävänniemi
Hirviniemi
Lämminpää
Ruutana
TAMPERE
TAMMERFORS
Ikuri
Lielahti
Olkahinen
Tesoma
Niihama
Mustoo
Vesijärvi
Kalkku
Rahola
Pispala
Amuri
Kaleva
Alasjärvi
Nikki
Jussila
Villilä
Pitkäniemi
Hatanpää
Hakametsä
Pakinmäki
Kyötikkälä
Nuoliala
Nekala
Messukylä
Vatiala
Riku
Härmälä
Suorama
PIRKKALA
BIRKALA
Kaukajärvi
KANGASALA
Lakalaiva
Lähdesjärvi
Hervanta
Suntinmäki
Jyrkänpää
Herttuala
Multisilta
Vuores
Saarenmaa
Sorkkala
Sääksjärvi
Pulkajärvi
Tiihala

Taivalperä
Piittikylä
Saviperä
Havangankylä
Vaskivesi
Kärkikulma
Nerkoonjärvi
Kiviperä
Mäkikylä
Hirvikoski
Lassila
Tiukanperä
Koskenperä
Haavistonperä
Hirviperä
Aurejärvi
Keihäs
Peräkunta
Itä-Aure
Anttilanperä
Karttiperä
Riuttanen
Aurekoski
Holmanmäki
Länsi-Aure
Luode
Kallio
Hietalanperä
Vehmaanperä
Pyydysmäki
Vahojärvi
Horhalanperä
Riekkolanperä
Kaidankylä
Huumonkylä
Uusikylä
Kuru
Karjula
Ylijoenperä
Eränperä
Peippokylä
Juhtimäki
Hainan
Syvälänkylä
Karpanperä
Sisättö
Aivusperä
Niemikylä
Sikkilä
Saukonperä
Laurilanperä
Pääjärvenperä
Vaho
Parkkuu
Joensuunperä
Kapee
Polkelus
Toikko
Helteenkylä
Kolunperä
Vekara
Eskolanperä
Hankala
Sipsiö
Luhalahti
Heinälammi
Leppälahti
Väinänperä
Lopenkulma
Paulaperä
Länsi-Teisko
Nisunperä
Nopanperä
Hyynilä
Penko
Ylöjänkylä
Hämeentaival
Oinonkulma
Inkula
Karhe
Värminmäki
Viljakkala
Koivistonkylä
Pengonpohja
Hirvilahti
Niemenperä
Kyrönlahti
Terälahti
Harhala
Myllykulma
Maisakki
Huhkaankylä
Kulju
Maisansalo
Litukka
Komi
Majanmaankulma
Pohjankylä
NÄSJÄRVI
Teisko
HÄMEENKYRÖ
TAVASTKYRÖ
Viitaankulma
Mutala
Taulakylä
Toijakylä
Lavajärvi
Kyöstilä
Rokkakoski
Äkönmaa
Kalalahti
Ylinen
Vertuu
Kämmennien
Kailari
Laitila
Palko
Kiviojanmaa
Peräsilta
Lempiäniemi
Paavola
Takamaa
Sarkkila
Vastamäki
Vähänta
Kolunky
Mahnala
Sasi
Pentinmaa
Pitkäperä
Haukkaniemi
YLÖJÄRVI
Lemmakkala
Ylä-Pinsiö
Keijärvi
Näsiselkä
Aitoniemi
Julkujärvi
Metsäkulma
Pinsiö
Soppeenmäki
Mettistö
Siivikkala
Aitolahti
Ala-Pinsiö
Vuorentausta
Hirviniemi
Mettinen
Lentävänniemi
Myllykylä
Kuljunperä
Lamminpää
Lielahti
TAMPERE